Схема территориального планирования Палехского муниципального района

Карта административных границ поселений и населеных пунктов

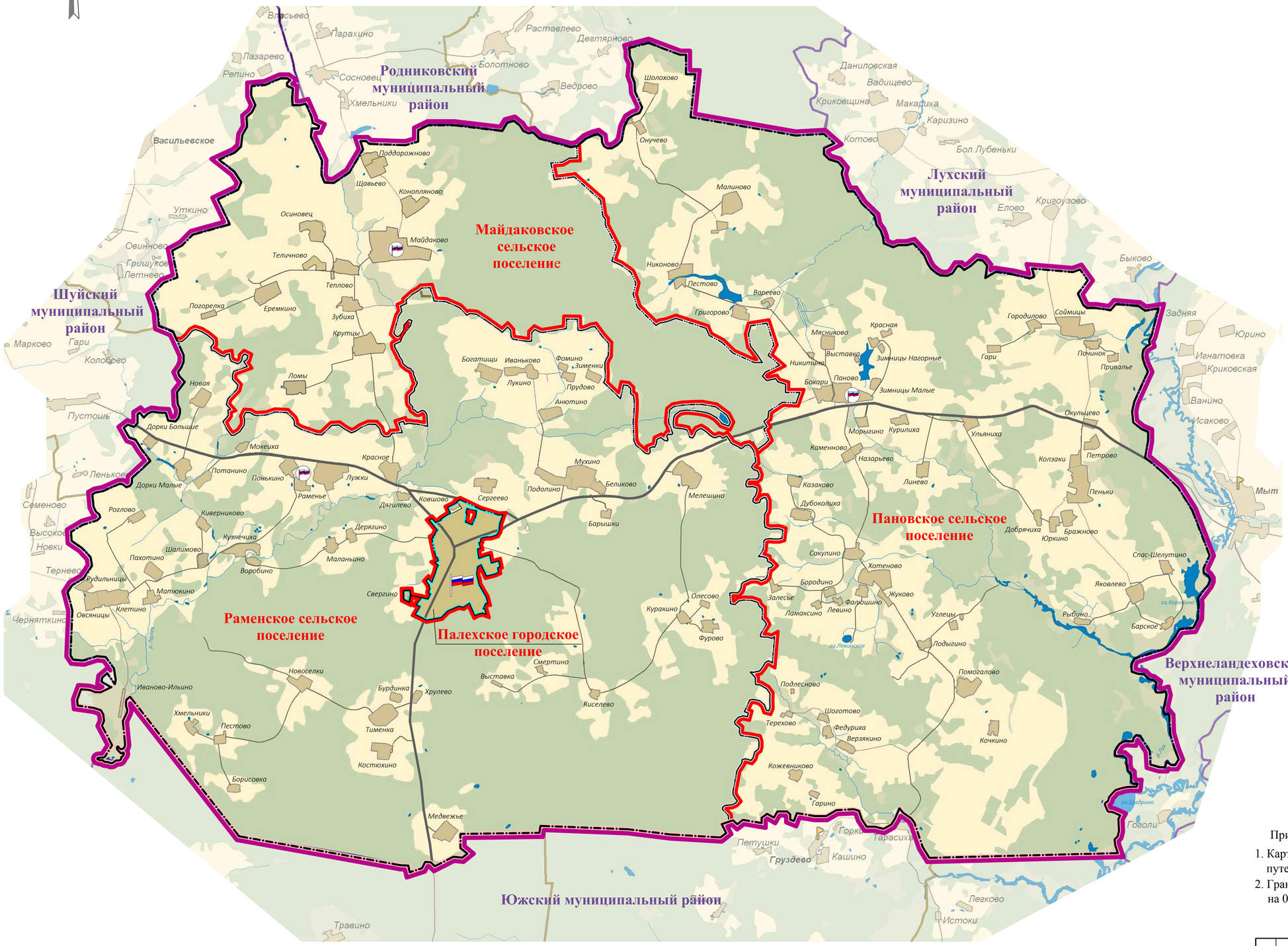

Условные обозначения:

Границы

- Палехского муниципального района
- Городского поселения
- Сельских поселений
- Границы населенных пунктов

Населенные пункты

- Административный центр района
- Административные центры сельских поселений
- Территрии населенных пунктов

Территории

- Лесные (на землях лесного фонда и сельхоз. назначения)
- Прочие территории (земли сельхоз. назначения и др.)
- Водные объекты (реки, озера, пруды)

Транспортная инфраструктура

- Автодороги

0 1000 5000

Примечания:

1. Карта разработана на имеющейся картографический подоснове путем обновления и актуализации.
2. Границы поселений и населенных пунктов даны по состоянию на 01.2019 г.

						Заказ №: 19005	Заказчик: Администрация Палехского муниципального района Ивановской области		
						Схема территориального планирования Палехского муниципального района Ивановской области			
Изм.	Кол.уч.	Лист	док.	Подпись	Дата				
ГИП		Опекунов				Графические материалы	Стадия	Лист	Листов
Рук.группы		Опекунов					СТП	1	2
Архитектор		Шпейнова							
						Карта административных границ поселений и населеных пунктов (б./м.)	ООО "Ивановопроект"		

Схема территориального планирования Палехского муниципального района

Основной чертеж

Условные обозначения:

Границы

- Палехского муниципального района
- Городского и сельских поселений
- Границы населенных пунктов

Населенные пункты

- Административный центр района
- Административные центры сельских поселений

Территории

- Территрии населенных пунктов
- Лесные (на землях лесного фонда и сельхоз. назначения)
- Прочие территории (земли сельхоз. использования и др.)
- Водные объекты (реки, озера, пруды)

Транспортная инфраструктура

Автомобильные дороги:

реконстр. персп. сущ.

- регионального значения
- межмуниципального и местного значения
- прочие
- Мосты
- Автовокзалы, автостанции
- Автозаправочные станции (АЗС)
- Вертолетная посадочная площадка

Инженерная инфраструктура

Электроснабжение

- ВЛ 220
- ВЛ 110
- ВЛ 35
- Электрическая подстанция 110 кВ
- Электрическая подстанция 35 кВ

Газоснабжение

персп. сущ.

- Магистральный газопровод
- Газораспределительная станция
- Полигон ТБО

Объекты капитального строительства

персп.

- Объекты жилищного строительства
- Объекты социальной инфраструктуры
- Объекты инженерной инфраструктуры
- Объекты агропромышленного комплекса
- Объекты промышленности и транспорта
- Объекты рекреации и туризма

Особо охраняемые территории и объекты

- Памятник истории и культуры федерального значения
- Ансамбль
- Памятник природы регионального значения
- "Палех" - историко-культурный заповедник

Примечания:

1. Карта разработана на имеющейся картографической подоснове путем обновления и актуализации, для масштаба 1:50 000

2. На карте отображены планируемые для размещения объекты муниципального района, относящиеся к следующим областям:
   а) электо- и газоснабжение поселений;
   б) автомобильные дороги вне границ населенных пунктов в границах района;
   в) промышленность, коммунальное хозяйство, агропромышленный комплекс;
   г) социальная инфраструктура (образование, здравоохранение, спорт);
   д) жилищное строительство;
   е) утилизация отходов;
   ж) рекреация и туризм.

3. На карте отображено местоположение основных существующих и перспективных линейных объектов инженерной инфраструктуры - газоснабжения и энергоснабжения.

							Заказ №: 19005		Заказчик: Администрация Палехского муниципального района Ивановской области
							Схема территориального планирования Палехского муниципального района Ивановской области		
Изм.	Кол.уч.	Лист	док.	Подпись	Дата				
ГИП		Олексунов					Графические материалы	Стадия	Лист	Листов
Рук.группы		Олексунов						СТП	2	2
Архитектор		Шнейнова								
							Основной чертеж	ООО "Ивановопроект"	